

The logo features a large, stylized letter 'C' composed of two overlapping, dark blue outlines. To the right of this symbol, the text 'CoreCapital A.V.' is written in a dark blue, serif font. Below this, the phrase 'Asset Management & Private Banking' is written in a smaller, dark blue, italicized serif font.

CoreCapital A.V.
Asset Management & Private Banking

Informe Mensual Carteras Gestionadas: Octubre



Cartera Muy Conservadora

1.

Definición:

- Cartera para clientes muy conservadores.
- El objetivo de la cartera es la preservación de capital, intentando coger las máximas subidas del mercado, minimizando las caídas.
- La exposición a renta variable OCDE de las carteras puede oscilar entre el 5% - 15%.
- Puede tener como máximo una exposición a emergentes en renta fija del 10%.

Nivel de riesgo de la CNMV:

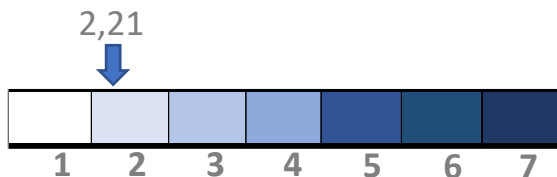

Costes Fondos:

Gestión: **0,39%**

OCF: **0,49%**

Rentabilidad últimos 12 meses:

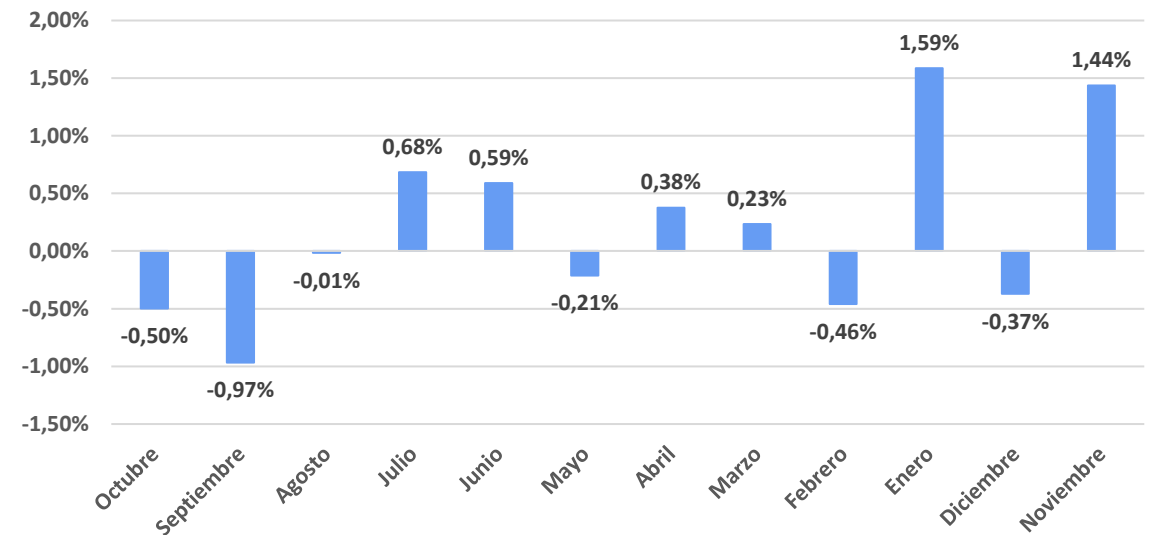

Rentabilidades Acumuladas:

| Rentabilidades Acumuladas | Ibex | Dax | SP500 | Nasdaq | |
|---------------------------|--------|--------|--------|--------|---------|
| YTD | 1,39% | 9.58% | 6.37% | 9.23% | 22.78% |
| 1 Mes | -0,50% | -4.36% | -3.75% | -2.20% | -2.78% |
| 3 Meses | -1,48% | -6.47% | -9.95% | -8.61% | -10.42% |
| 6 Meses | -0,43% | -2.42% | -6.98% | 0.58% | 5.11% |
| 1 Año | 2,37% | 13.33% | 11.74% | 8.31% | 16.96% |
| 3 años | -1,49% | 39.76% | 28.16% | 28.25% | 17.78% |

1. Cartera Muy Conservadora

Exposición Renta Variable:

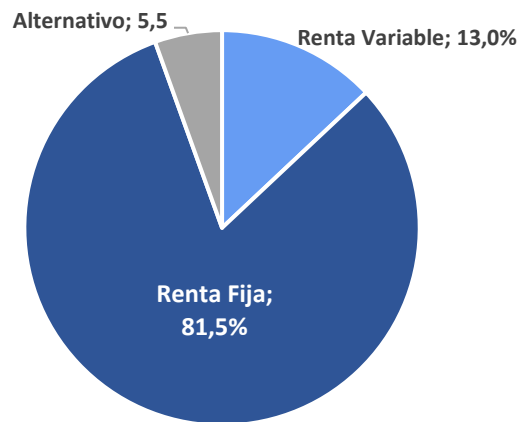

Distribución por Activos:

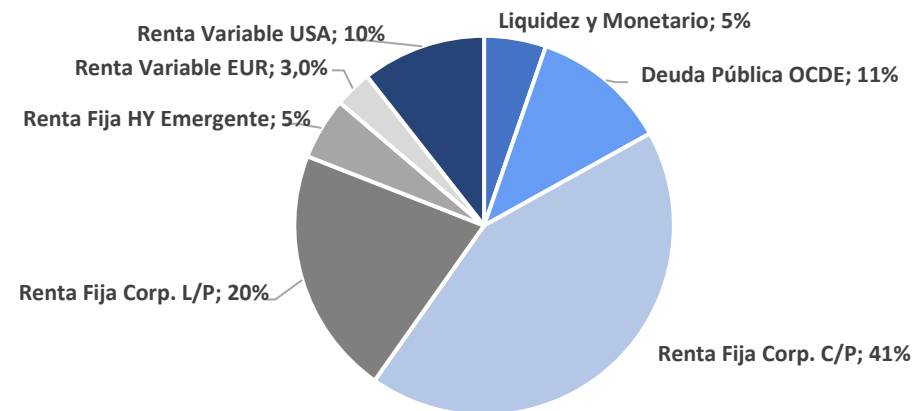

Rentabilidad vs Benchmark: Alpha

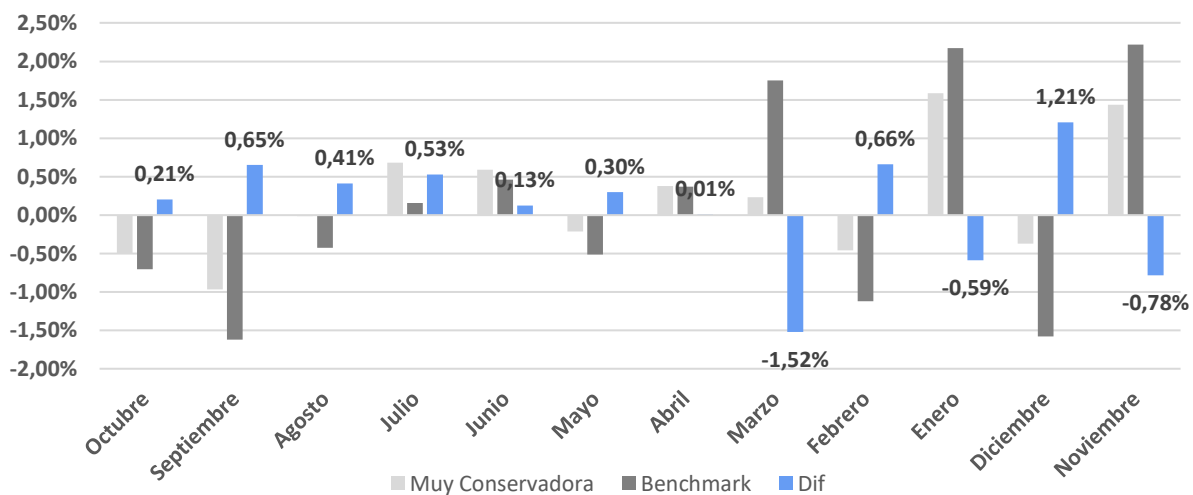

Alpha Acumulado 12 Meses Rolling:

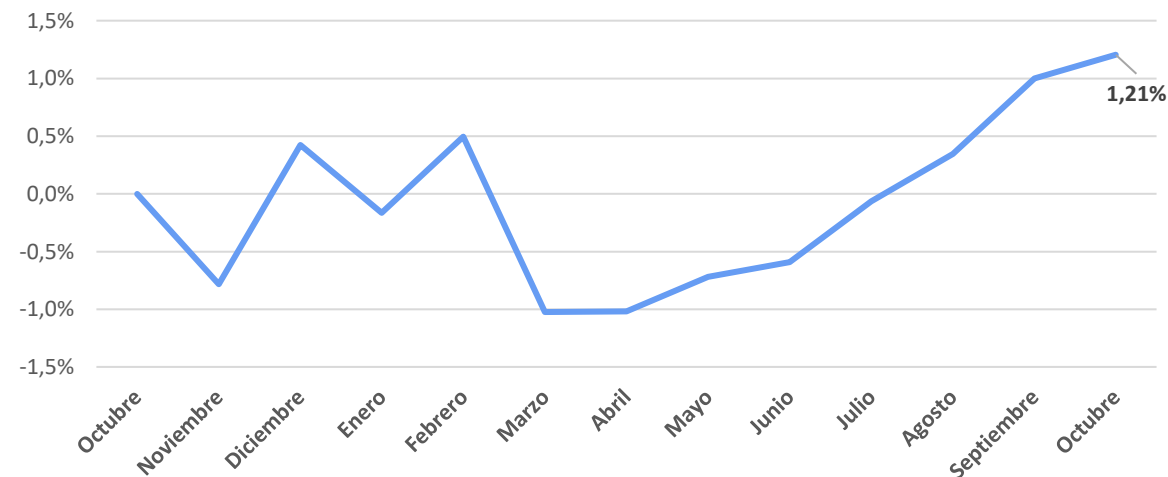

1. Cartera Muy Conservadora

| ISIN | Nombre | Peso |
|-------------------------------------|------------------------------|------|
| Liquidez y Monetario 7,0% | | |
| FR0012599645 | GRPAMA ULTRA SH TERM BND-IC | 7% |
| Deuda Pública OCDE 11,0% | | |
| LU0106236184 | SCHRODER INTL-EUR GV BD-C AC | 3,5% |
| LU0992624949 | CARMIGNAC-SECURT-FW EUR ACC | 4% |
| LU1694214633 | NORDEA1 LOW DUR EUR C-BI EUR | 3,5% |
| Renta Fija Corp. C/P 40,5% | | |
| LU1725405036 | OSTRUM SRI CR SH DUR-N1/A EU | 5% |
| LU0571101715 | G FUND-ALPHA FIXED INCOME-IC | 7% |
| LU0325599644 | BNP ENHANCED BOND 6M-PRIV | 4,5% |
| FI4000233242 | EVLI SHORT CORP BOND-IB EUR | 5% |
| IE00BYXHR262 | MUZ ENHANCED YIELD S/T-HAH | 2% |
| LU0360478795 | MRG ST IF-SH MAT EU BD-ZE | 7% |
| LU1590491913 | INVESCO EU ST BOND-Z ACC EUR | 7% |
| FR0010235507 | LAZARD CREDIT OPPORTUNIT-C | 3% |
| Renta Fija Corp. L/P 20,0% | | |
| LU0895805017 | JUPITER JGF DY B FD-DEA | 7% |
| IE00BD2B9827 | TWELVE CAT BOND-I EUR ACC | 6% |
| LU0890597809 | JPMORGAN F-GBL BD OPPO F-CHD | 7% |
| Renta Fija HY Emergente 3,0% | | |
| LU1829331989 | THREADNEEDLE-CRED OP-8E EUR | 3% |
| Renta Variable EUR 3,0% | | |
| LU1964632324 | INDEPEN ET EXPAN FRANCE -I | 3% |
| Renta Variable USA 10,0% | | |
| LU0996178371 | AMUNDI S&P 500 ESG IN-IHE AC | 4% |
| LU0360483019 | MORGAN ST INV F-GLB BRNDS-ZH | 3% |
| IE00BFRSYK98 | JAN HND GLB LIFE S-U EUR AH | 3% |
| Alternativo 5,5% | | |
| LU1331973468 | ELEV-ABSO LRET EURO FD-R EUR | 3,5% |
| IE00BDZ50H68 | CT IRE PLC - PYR GLB T R S F | 2% |

Top Best 3 Performance:

| TOP 3 Best | |
|------------------------------|-------|
| TWELVE CAT BOND-I EUR ACC | 1,31% |
| SCHRODER INTL-EUR GV BD-C AC | 0,76% |
| NORDEA1 LOW DUR EUR C-BI EUR | 0,68% |

Top Worst 3 Performance:

| TOP 3 Worst | |
|------------------------------|--------|
| JAN HND GLB LIFE S-U EUR AH | -6,41% |
| INDEPEN ET EXPAN FRANCE -I | -6,13% |
| MORGAN ST INV F-GLB BRNDS-ZH | -2,77% |

Este documento no es una recomendación personalizada de inversión, ni una oferta de contratación de servicios de inversión o instrumentos financieros concretos.

CoreCapital Finanzas A.V. S.A.U. es una entidad supervisada por la CNMV e inscrita en sus registros oficiales con el número 274. Los datos expuestos son de carácter orientativo y podrán variar en función del mercado.



Cartera Conservadora

2.

Definición:

- Cartera para clientes conservadores.
- El objetivo de la cartera es conseguir rentabilidades moderadas, aceptando soportar oscilaciones en el valor de la inversión.
- La exposición a renta variable OCDE de las carteras puede oscilar entre el 15% - 25%.
- Puede tener como máximo una exposición a emergentes en renta fija del 10%, y en renta variable hasta un 15%.

Nivel de riesgo de la CNMV:

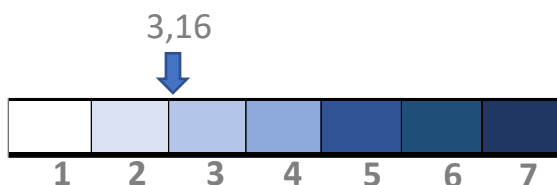

Costes Fondos:

Gestión: **0,54%**

OCF: **0,66%**

Rentabilidad últimos 12 meses:

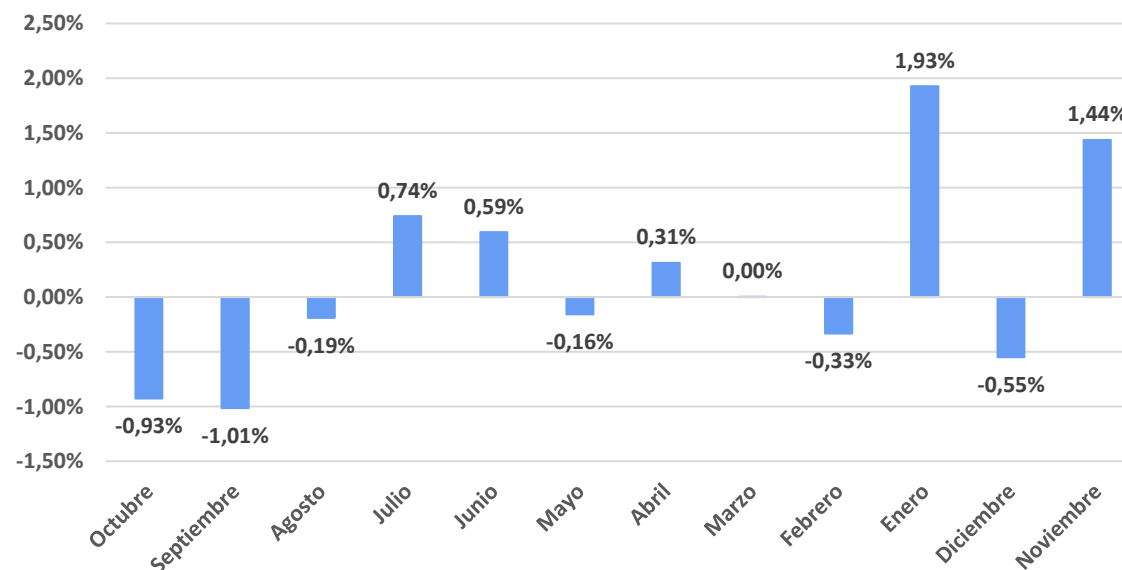

Rentabilidades Acumuladas:

| Rentabilidades Acumuladas | Ibex | Dax | SP500 | Nasdaq | |
|---------------------------|--------|--------|--------|--------|---------|
| YTD | 1,07% | 9.58% | 6.37% | 9.23% | 22.78% |
| 1 Mes | -0,93% | -4.36% | -3.75% | -2.20% | -2.78% |
| 3 Meses | -2,12% | -6.47% | -9.95% | -8.61% | -10.42% |
| 6 Meses | -0,97% | -2.42% | -6.98% | 0.58% | 5.11% |
| 1 Año | 1,82% | 13.33% | 11.74% | 8.31% | 16.96% |
| 3 años | 0,36% | 39.76% | 28.16% | 28.25% | 17.78% |

Exposición Renta Variable:

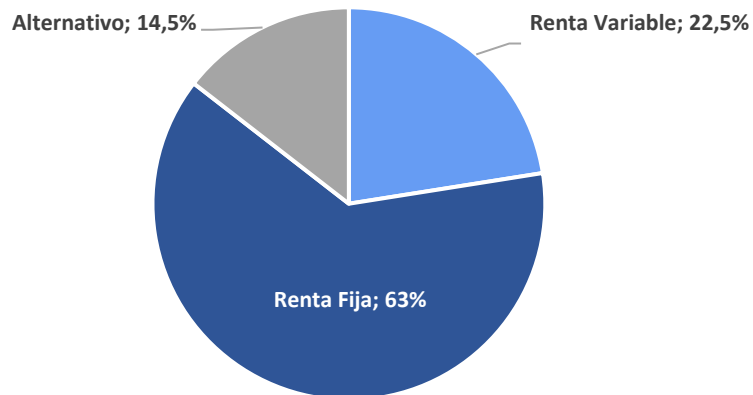

Distribución por Activos:

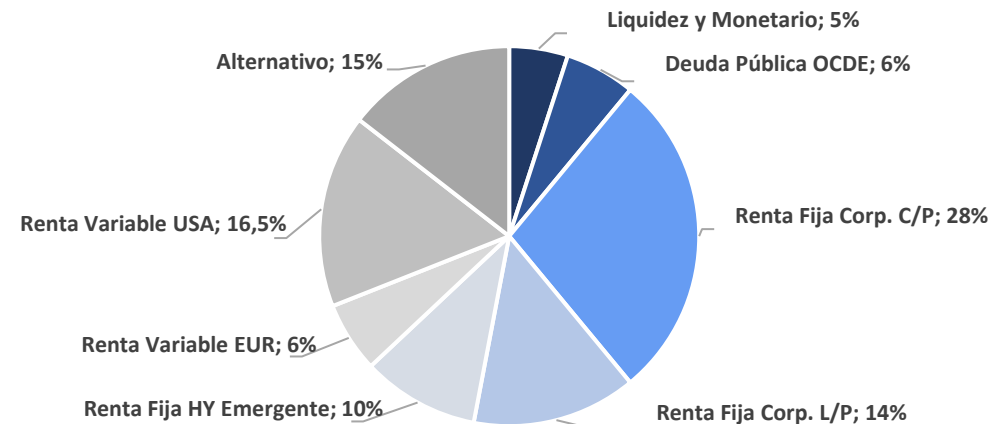

Rentabilidad vs Benchmark: Alpha

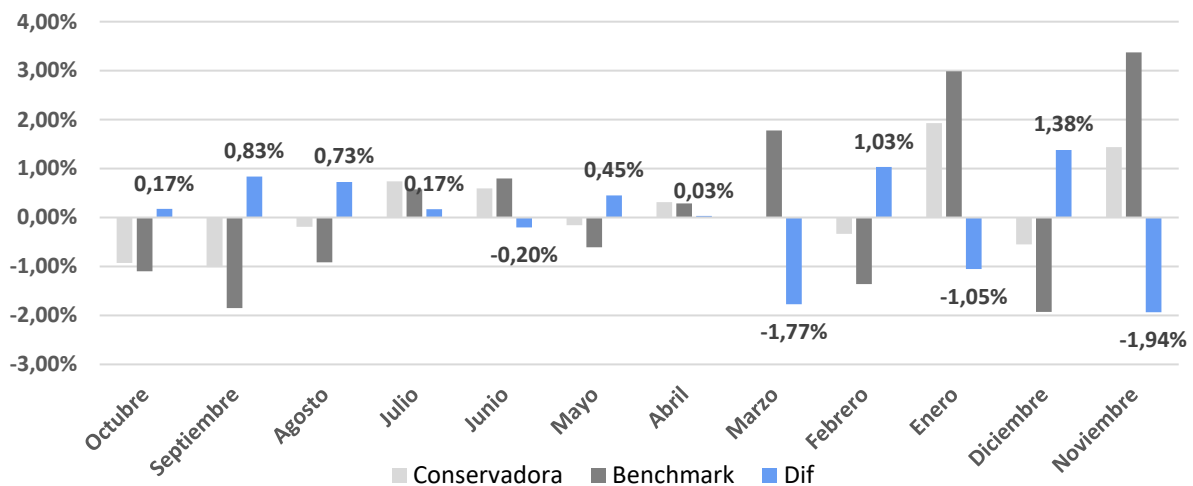

Alpha Acumulado 12 Meses Rolling:

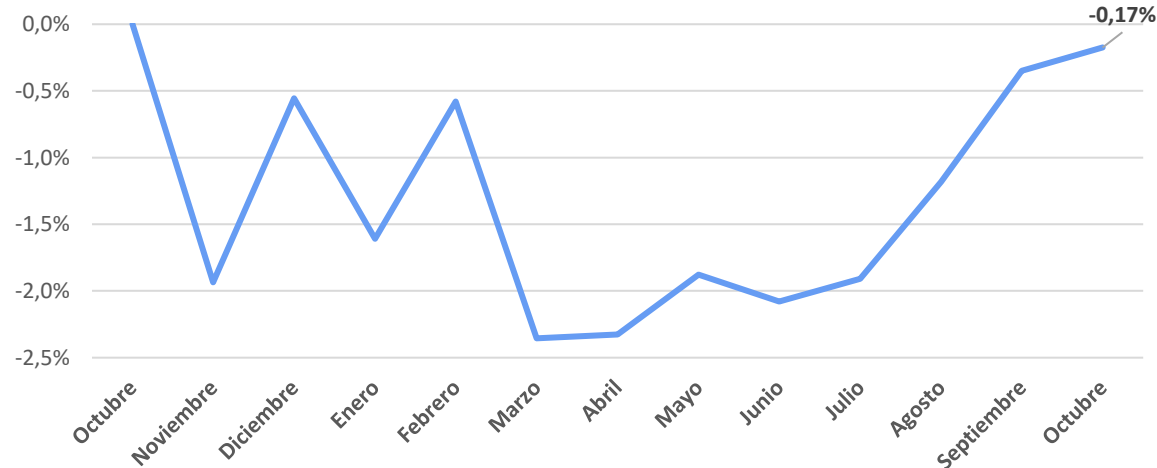

2. Cartera Conservadora

| ISIN | Nombre | Peso |
|--------------------------------|------------------------------|------|
| Liquidez y Monetario | | |
| FR0012599645 | GRPAMA ULTRA SH TERM BND-IC | 7,5% |
| Deuda Pública OCDE | | |
| LU0106236184 | SCHRODER INTL-EUR GV BD-C AC | 3% |
| LU0992624949 | CARMIGNAC-SECURT-FW EUR ACC | 3% |
| Renta Fija Corp. C/P | | |
| LU1725405036 | OSTRUM SRI CR SH DUR-N1/A EU | 4% |
| LU0571101715 | G FUND-ALPHA FIXED INCOME-IC | 4% |
| IE00BYXHR262 | MUZ ENHANCED YIELD S/T-HAH | 6% |
| LU0325599644 | BNP ENHANCED BOND 6M-PRIV | 4% |
| LU0360483100 | MORGAN ST-EURO CORP BD-Z | 4,5% |
| FR0010235507 | LAZARD CREDIT OPPORTUNIT-C | 3% |
| FI4000233242 | EVLI SHORT CORP BOND-IB EUR | 5% |
| Renta Fija Corp. L/P | | |
| LU0890597809 | JPMORGAN F-GBL BD OPPO F-CHD | 5% |
| LU0895805017 | JUPITER JGF DY B FD-DEA | 4% |
| IE00BD2B9827 | TWELVE CAT BOND-I EUR ACC | 5% |
| Renta Fija HY Emergente | | |
| LU1829331989 | THREADNEEDLE-CRED OP-8E EUR | 5% |
| Renta Variable EUR | | |
| LU1748854947 | FLOSSBACH MUL OP II-EUR HT | 2% |
| LU1964632324 | INDEPEN ET EXPAN FRANCE -I | 4% |
| Renta Variable USA | | |
| LU0996178371 | AMUNDI S&P 500 ESG IN-IHE AC | 4% |
| LU1295556887 | CAPITAL GP NEW PERS-ZH EUR | 2% |
| LU0599947271 | DWS CONCEPT KALDEMORGEN-FC | 6% |
| IE00BFRSYK98 | JAN HND GLB LIFE S-U EUR AH | 4,5% |
| Alternativo | | |
| LU1331973468 | ELEV-ABSO LRET EURO FD-R EUR | 6% |
| IE00BDZ50H68 | CT IRE PLC - PYR GLB T R S F | 5,5% |
| LU0496442640 | PICTET TR - CORTO EUROPE-I | 3% |

Top Best 3 Performance:

| TOP 3 Best | |
|------------------------------|-------|
| TWELVE CAT BOND-I EUR ACC | 1,31% |
| MORGAN ST-EURO CORP BD-Z | 0,95% |
| SCHRODER INTL-EUR GV BD-C AC | 0,76% |

Top Worst 3 Performance:

| TOP 3 Worst | |
|-----------------------------|--------|
| JAN HND GLB LIFE S-U EUR AH | -6,41% |
| INDEPEN ET EXPAN FRANCE -I | -6,13% |
| CAPITAL GP NEW PERS-ZH EUR | -3,31% |

Este documento no es una recomendación personalizada de inversión, ni una oferta de contratación de servicios de inversión o instrumentos financieros concretos.

CoreCapital Finanzas A.V. S.A.U. es una entidad supervisada por la CNMV e inscrita en sus registros oficiales con el número 274. Los datos expuestos son de carácter orientativo y podrán variar en función del mercado.



Cartera Equilibrada

3.

3. Cartera Equilibrada

Definición:

- Cartera para clientes equilibrados.
- El objetivo de la cartera es alcanzar rendimientos mayores a medio-largo plazo, por lo que el valor de la inversión podrá fluctuar de manera significativa.
- La exposición a renta variable OCDE de las carteras puede oscilar entre el 40% - 55%.
- Puede tener como máximo una exposición a emergentes en renta fija del 25%, y en renta variable hasta un 20%.

Nivel de riesgo de la CNMV:

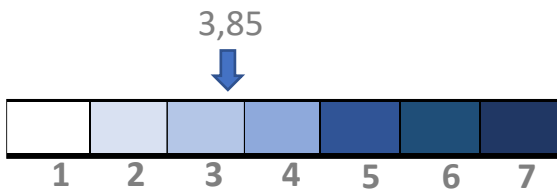

Costes Fondos:

Gestión: **0,69%**

OCF: **0,85%**

Rentabilidad últimos 12 meses:

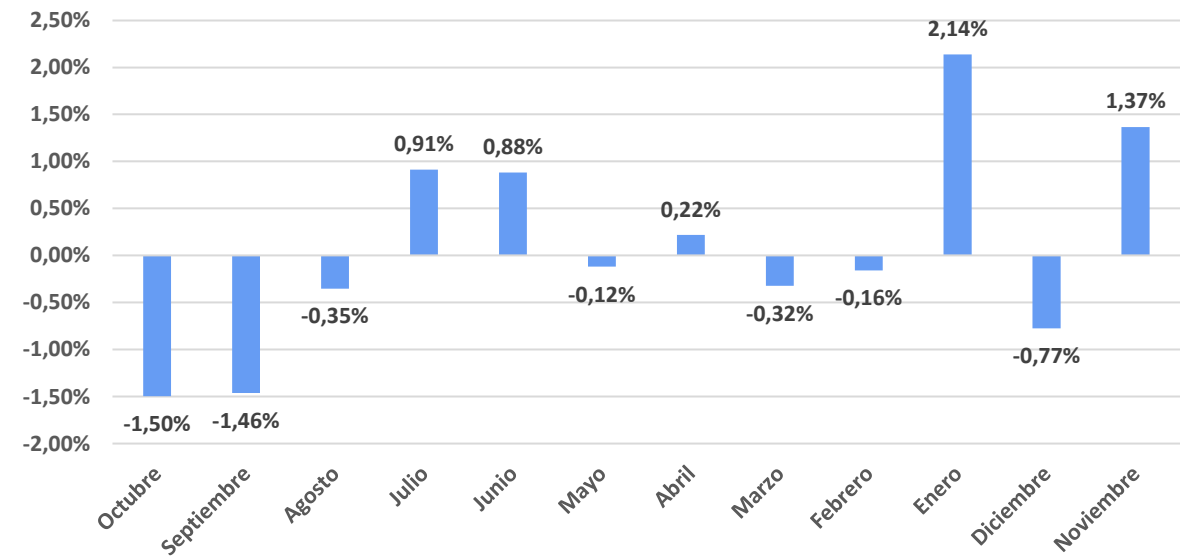

Rentabilidades Acumuladas:

| Rentabilidades Acumuladas | Ibex | Dax | SP500 | Nasdaq | |
|---------------------------|---------------|---------------|---------------|---------------|----------------|
| YTD | 0,30% | 9.58% | 6.37% | 9.23% | 22.78% |
| 1 Mes | -1,50% | -4.36% | -3.75% | -2.20% | -2.78% |
| 3 Meses | -3,28% | -6.47% | -9.95% | -8.61% | -10.42% |
| 6 Meses | -1,65% | -2.42% | -6.98% | 0.58% | 5.11% |
| 1 Año | 0,77% | 13.33% | 11.74% | 8.31% | 16.96% |
| 3 años | 2,27% | 39.76% | 28.16% | 28.25% | 17.78% |

Exposición Renta Variable:

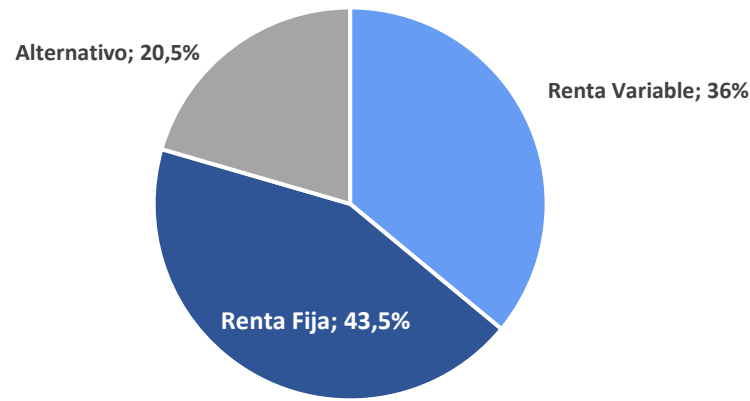

Distribución por Activos:

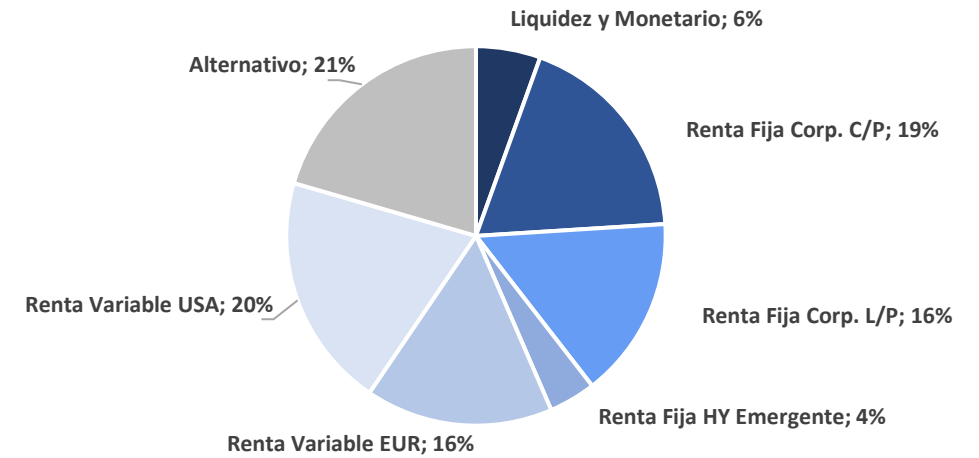

Rentabilidad vs Benchmark: Alpha

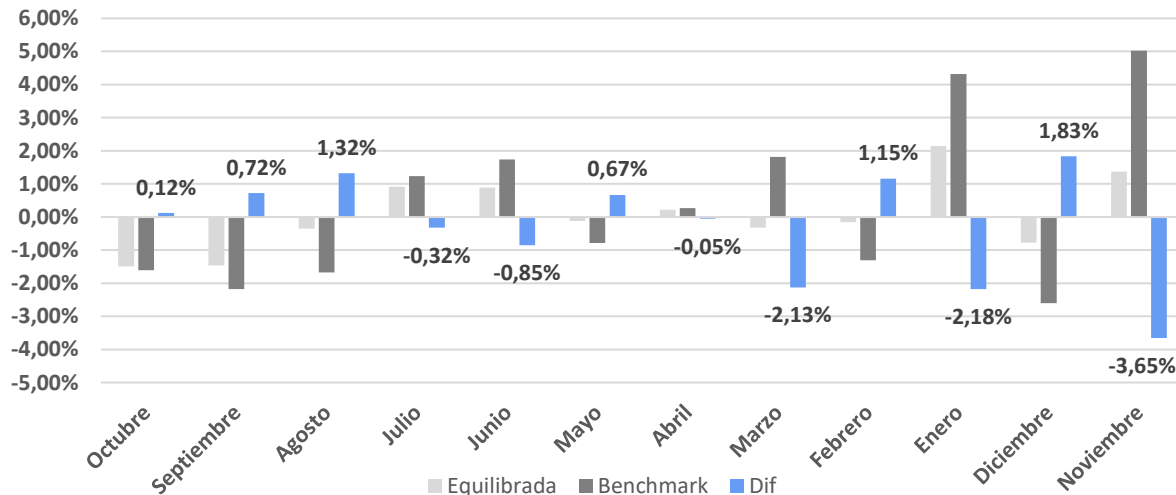

Alpha Acumulado 12 Meses Rolling:

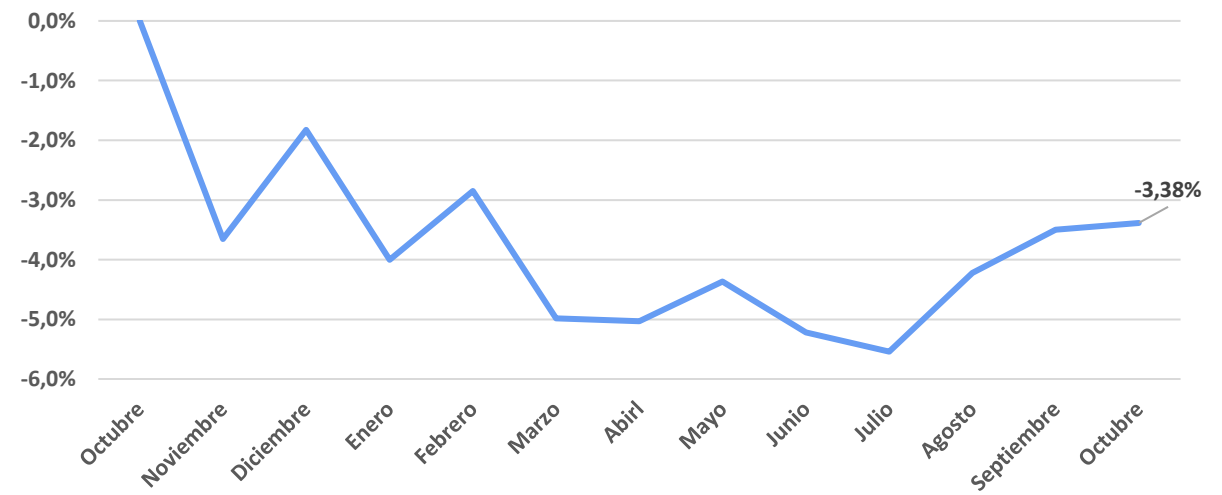

Este documento no es una recomendación personalizada de inversión, ni una oferta de contratación de servicios de inversión o instrumentos financieros concretos. CoreCapital Finanzas A.V. S.A.U. es una entidad supervisada por la CNMV e inscrita en sus registros oficiales con el número 274. Los datos expuestos son de carácter orientativo y podrán variar en función del mercado.

3. Cartera Equilibrada

| ISIN | Nombre | Peso |
|--------------------------------|------------------------------|------|
| Liquidez y Monetario | | |
| FR0012599645 | GRPAMA ULTRA SH TERM BND-IC | 5,5% |
| Renta Fija Corp. C/P | | |
| IE00BYXHR262 | MUZ ENHANCED YIELD S/T-HAH | 5% |
| FI0008812011 | EVLI NORDIC CORPO BOND IB | 5% |
| FR0010235507 | LAZARD CREDIT OPPORTUNIT-C | 4% |
| FI4000233242 | EVLI SHORT CORP BOND-IB EUR | 4,5% |
| Renta Fija Corp. L/P | | |
| IE00BD2B9827 | TWELVE CAT BOND-I EUR ACC | 5% |
| LU0360483100 | MORGAN ST-EURO CORP BD-Z | 6% |
| LU0895805017 | JUPITER JGF DY B FD-DEA | 4,5% |
| Renta Fija HY Emergente | | |
| LU1829331989 | THREADNEEDLE-CRED OP-8E EUR | 4% |
| Renta Variable EUR | | |
| LU1964632324 | INDEPEN ET EXPAN FRANCE -I | 5% |
| FR0013306370 | SEXTANT PME-N | 3% |
| LU1748854947 | FLOSSBACH MUL OP II-EUR HT | 5% |
| IE0031574977 | BRANDES EURPN VALUE-I-EUR | 3% |
| Renta Variable USA | | |
| LU0996178371 | AMUNDI S&P 500 ESG IN-IHE AC | 5% |
| LU0599947271 | DWS CONCEPT KALDEMORGEN-FC | 4% |
| LU1295556887 | CAPITAL GP NEW PERS-ZH EUR | 3% |
| LU1652855229 | ALLIANZ DY ML A ST SRI 75-RT | 4% |
| IE00BFRSYK98 | JAN HND GLB LIFE S-U EUR AH | 4% |
| Alternativo | | |
| LU0687944396 | GAMCO-MERGER ARBITRAGE-I | 4,5% |
| IE00BDZ50H68 | CT IRE PLC - PYR GLB T R S F | 5% |
| LU1331973468 | ELEV-ABSO LRET EURO FD-R EUR | 6% |
| LU0496442640 | PICTET TR - CORTO EUROPE-I | 5% |

Top Best 3 Performance:

| TOP 3 Best | |
|-----------------------------|-------|
| TWELVE CAT BOND-I EUR ACC | 1,31% |
| EVLI SHORT CORP BOND-IB EUR | 0,61% |
| MORGAN ST-EURO CORP BD-Z | 0,59% |

Top Worst 3 Performance:

| TOP 3 Worst | |
|-----------------------------|--------|
| JAN HND GLB LIFE S-U EUR AH | -6,41% |
| INDEPEN ET EXPAN FRANCE -I | -6,13% |
| SEXTANT PME-N | -5,03% |

Este documento no es una recomendación personalizada de inversión, ni una oferta de contratación de servicios de inversión o instrumentos financieros concretos.

CoreCapital Finanzas A.V. S.A.U. es una entidad supervisada por la CNMV e inscrita en sus registros oficiales con el número 274. Los datos expuestos son de carácter orientativo y podrán variar en función del mercado.



Cartera Dinámica

4.

Definición:

- Cartera para clientes dinámicos.
- El objetivo de la cartera es alcanzar rendimientos mayores a largo plazo, por lo que el valor de la inversión podrá fluctuar de manera elevada.
- La exposición a renta variable OCDE de las carteras puede llegar hasta un máximo del 100%.
- Puede tener como máximo una exposición a emergentes en renta fija del 75%, y en renta variable hasta un 50%.

Nivel de riesgo de la CNMV:

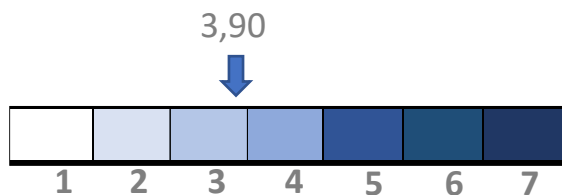

Costes Fondos:

Gestión: **0,72%**

OCF: **0,87%**

Rentabilidad últimos 12 meses:

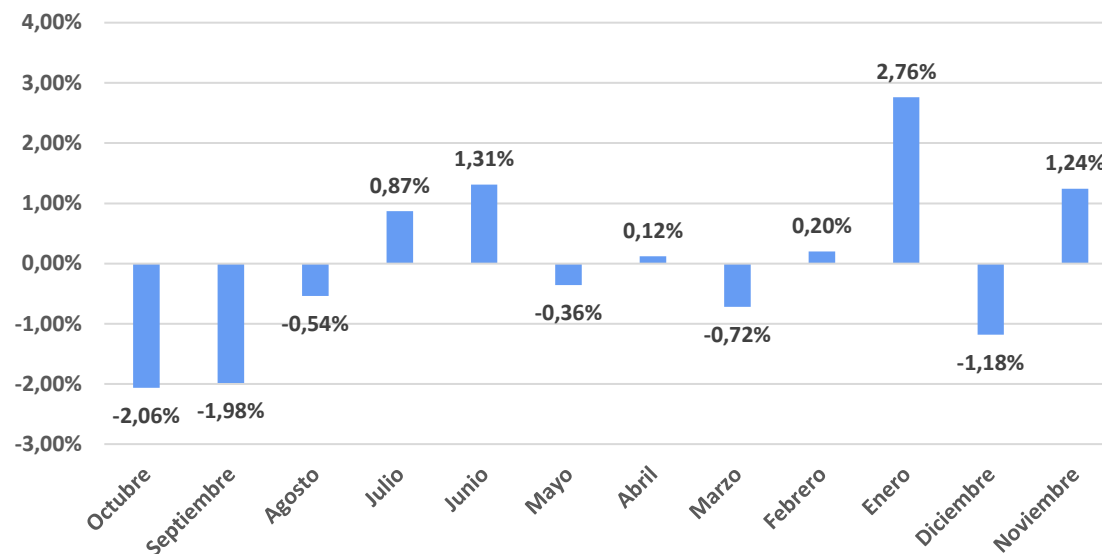

Rentabilidades Acumuladas:

| Rentabilidades Acumuladas | Ibex | Dax | SP500 | Nasdaq | |
|---------------------------|--------|--------|--------|--------|---------|
| YTD | -0,48% | 9.58% | 6.37% | 9.23% | 22.78% |
| 1 Mes | -2,06% | -4.36% | -3.75% | -2.20% | -2.78% |
| 3 Meses | -4,52% | -6.47% | -9.95% | -8.61% | -10.42% |
| 6 Meses | -2,78% | -2.42% | -6.98% | 0.58% | 5.11% |
| 1 Año | -0,44% | 13.33% | 11.74% | 8.31% | 16.96% |
| 3 años | 3,75% | 39.76% | 28.16% | 28.25% | 17.78% |

Exposición Renta Variable:

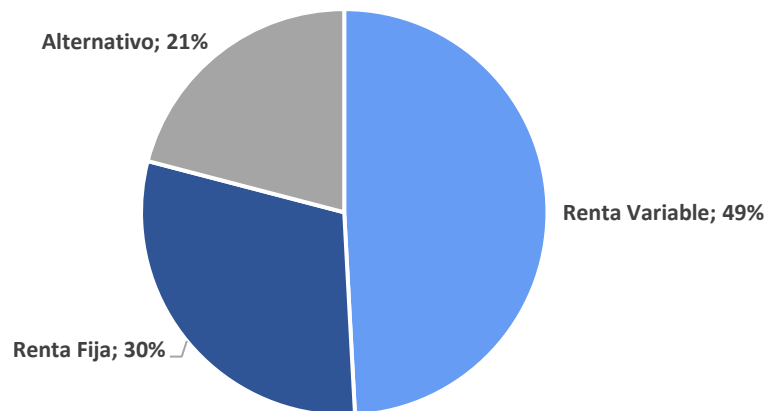

Distribución por Activos:

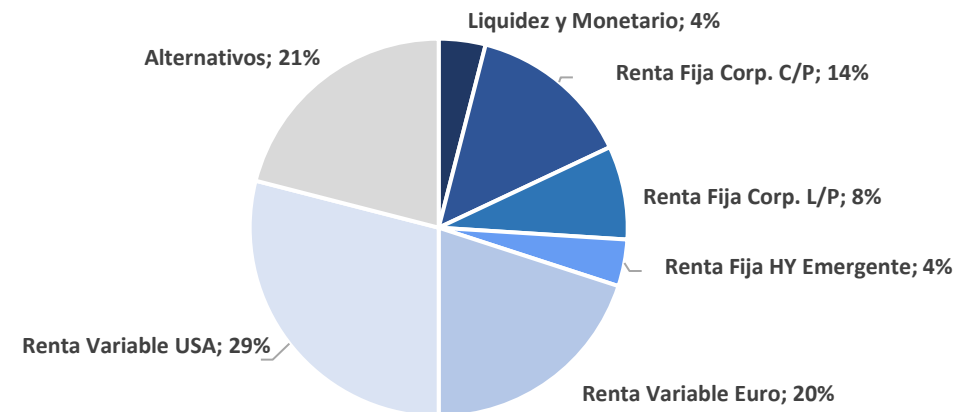

Rentabilidad vs Benchmark: Alpha

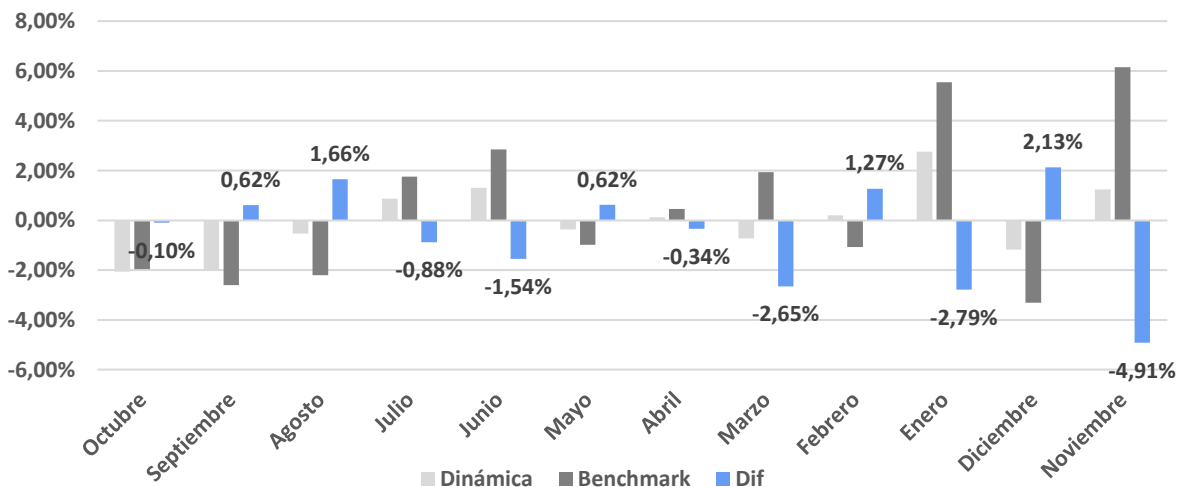

Alpha Acumulado 12 Meses Rolling:

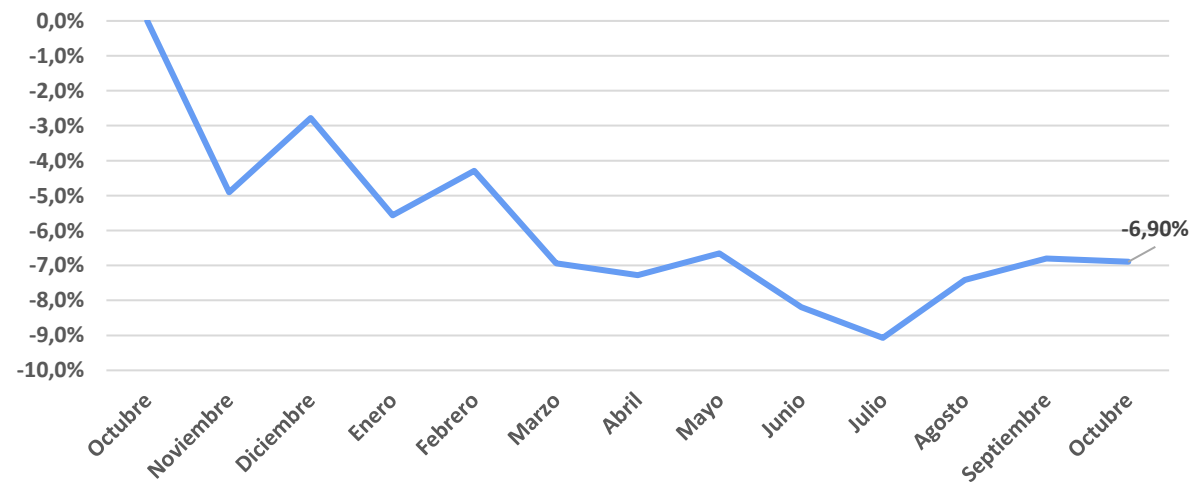

Este documento no es una recomendación personalizada de inversión, ni una oferta de contratación de servicios de inversión o instrumentos financieros concretos. CoreCapital Finanzas A.V. S.A.U. es una entidad supervisada por la CNMV e inscrita en sus registros oficiales con el número 274. Los datos expuestos son de carácter orientativo y podrán variar en función del mercado.

| ISIN | Nombre | Peso |
|--------------------------------|------------------------------|------------|
| Liquidez y Monetario | | |
| | | 4% |
| FR0012599645 | GRPAMA ULTRA SH TERM BND-IC | 4% |
| Renta Fija Corp. C/P | | |
| | | 14% |
| FI0008812011 | EVLI NORDIC CORPO BOND IB | 6% |
| FI4000233242 | EVLI SHORT CORP BOND-IB EUR | 4% |
| FR0010235507 | LAZARD CREDIT OPPORTUNIT-C | 4% |
| Renta Fija Corp. L/P | | |
| | | 8% |
| IE00BD2B9827 | TWELVE CAT BOND-I EUR ACC | 3% |
| LU0895805017 | JUPITER JGF DY B FD-DEA | 5% |
| Renta Fija HY Emergente | | |
| | | 4% |
| LU1829331989 | THREADNEEDLE-CRED OP-8E EUR | 4% |
| Renta Variable Euro | | |
| | | 20% |
| LU1868839934 | THREADNDLE EUROPEAN SE-3EEUR | 4% |
| FR0013306370 | SEXTANT PME-N | 4% |
| LU1964632324 | INDEPEN ET EXPAN FRANCE -I | 6% |
| IE0031574977 | BRANDES EURPN VALUE-I-EUR | 6% |
| Renta Variable USA | | |
| | | 29% |
| LU0996178371 | AMUNDI S&P 500 ESG IN-IHE AC | 5% |
| IE00BFRSYK98 | JAN HND GLB LIFE S-U EUR AH | 4% |
| LU1652855229 | ALLIANZ DY ML A ST SRI 75-RT | 7% |
| LU1295556887 | CAPITAL GP NEW PERS-ZH EUR | 4% |
| LU0599947271 | DWS CONCEPT KALDEMORGEN-FC | 4% |
| LU0360483019 | MORGAN ST INV F-GLB BRNDS-ZH | 5% |
| Alternativos | | |
| | | 21% |
| IE00BDZ50H68 | CT IRE PLC - PYR GLB T R S F | 5% |
| LU0687944396 | GAMCO-MERGER ARBITRAGE-I | 6% |
| LU1331973468 | ELEV-ABSO LRET EURO FD-R EUR | 5% |
| LU0496442640 | PICTET TR - CORTO EUROPE-I | 5% |

Top Best 3 Performance:

| TOP 3 Best | |
|-----------------------------|--------------|
| TWELVE CAT BOND-I EUR ACC | 1,31% |
| EVLI SHORT CORP BOND-IB EUR | 0,61% |
| EVLI NORDIC CORPO BOND IB | 0,49% |

Top Worst 3 Performance:

| TOP 3 Worst | |
|-----------------------------|---------------|
| JAN HND GLB LIFE S-U EUR AH | -6,41% |
| INDEPEN ET EXPAN FRANCE -I | -6,13% |
| SEXTANT PME-N | -5,03% |

Este documento no es una recomendación personalizada de inversión, ni una oferta de contratación de servicios de inversión o instrumentos financieros concretos.

CoreCapital Finanzas A.V. S.A.U. es una entidad supervisada por la CNMV e inscrita en sus registros oficiales con el número 274. Los datos expuestos son de carácter orientativo y podrán variar en función del mercado.



Comentarios Gestión

5.

5. Comentarios del Gestor

- **Mes negativo** para **todos los perfiles**, donde los principales índices acaban también con signo negativo a excepción de la renta fija de gobiernos.
- **La renta fija** termina el mes con signo mixto, donde los fondos con duraciones cortas vuelven a acabar positivos frente a los que tienen duraciones más largas. El mercado sigue penalizando la duración pese a que la inflación se está conteniendo y los bancos centrales ya empiezan a hablar de la finalización de las subidas. Destacar por el lado positivo el buen comportamiento del fondo **de Inveso Euro Short Term Bond** que acaba el mes con una revalorización de **0,55%**
- En la parte de **renta variable** todos los fondos acaban de nuevo en negativo en su conjunto, penalizando más a los fondos que tienen sesgo a pequeñas compañías y salud, como son el **Independance et Expansion** y el **Janus Henderson Life Science** respectivamente.
- Por el lado de los **alternativos**, también acaban ligeramente negativos, destacando el Eleva Absolute Return, que acaba un -0,70%.
- Durante el mes **se han realizado cambios** en las carteras, **aumentando** la **exposición** a **renta variable** a través del **Brandes European Value**, aumentando la exposición a la estrategia value en Europa. Por el lado contrario, salen de las carteras el **Lazard Patrimoine** y el **EdR Bond Allocation**.

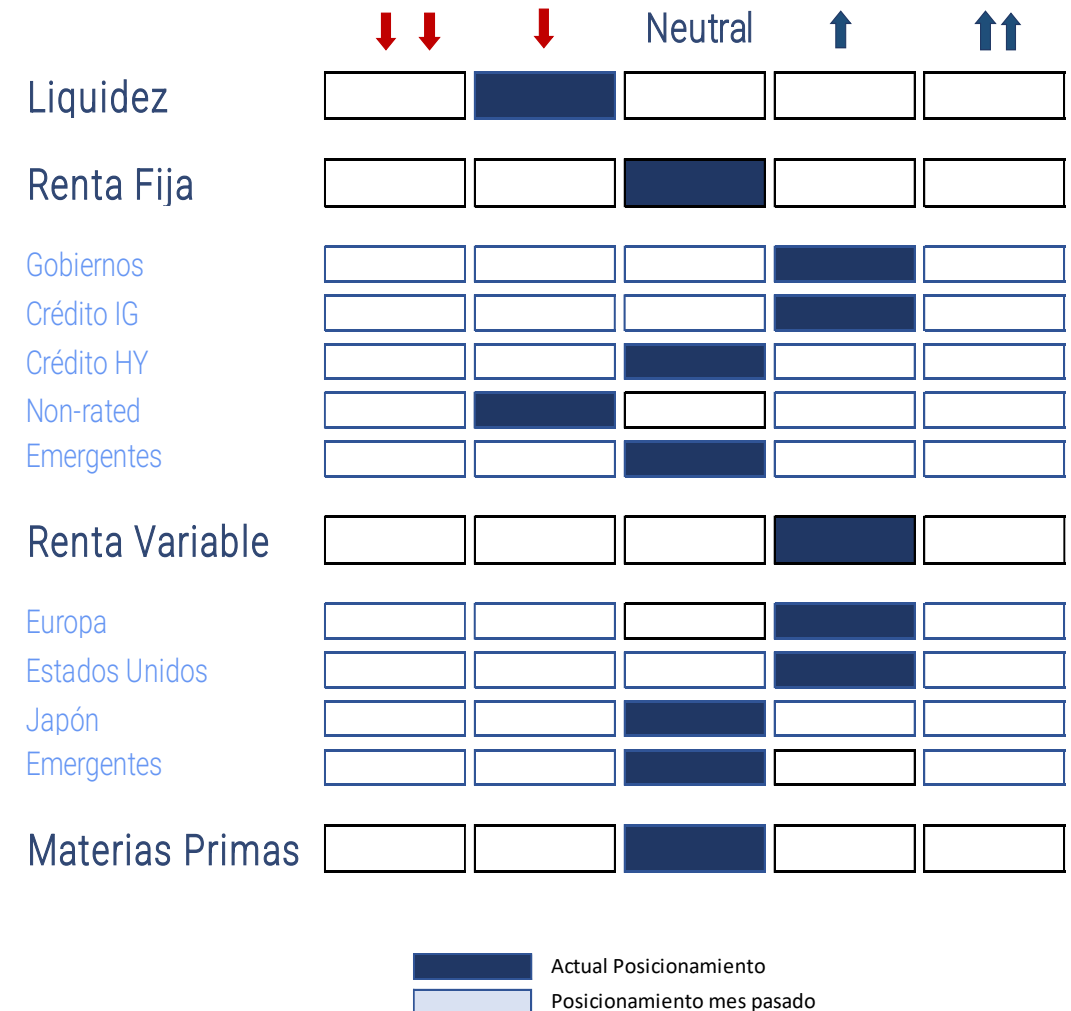

Este documento ha sido elaborado por CoreCapital Finanzas A.V., S.A.U. como mero documento informativo y/o publicitario y en ningún caso es una recomendación personalizada de inversión ni una oferta de contratación de servicios de inversión o instrumentos financieros.

La información que incluye la misma se ha obtenido de fuentes consideradas como fiables y se ha tenido un cuidado razonable para garantizar que la información no sea incierta ni equívoca en el momento de su publicación. CoreCapital Finanzas A.V., S.A.U. excluye expresamente toda responsabilidad por errores u omisiones o por el mal uso de esta información.

El plan de formación de los gestores patrimoniales y agentes de CoreCapital Finanzas A.V., S.A.U. incluye la obtención de la acreditación EFA (European Financial Advisor). Éstos cuentan con la debida cualificación profesional para la prestación de todos los servicios prestados por CoreCapital Finanzas A.V., S.A.U.

La recomendación específica sobre servicio/s y/o /producto/s y la contratación de los mismos exige la realización de los test MIFID exigibles por la legislación vigente aplicable con carácter previo a través de CoreCapital Finanzas A.V., S.A.U. Dichos test tienen por objeto permitir a la entidad poder evaluar respecto del cliente su situación financiera, experiencia y conocimientos sobre los productos y servicios financieros, así como los objetivos de inversión del receptor y la adecuación de los productos y/o servicios al mismo.

CoreCapital Finanzas A.V., S.A.U. advierte a sus clientes sobre las características y los riesgos generales de valores y/o instrumentos financieros a través de su página web. Dicha información se complementa con la específica de cada producto o servicio de inversión que se facilita previamente a su contratación. En particular CoreCapital Finanzas A.V., S.A.U. advierte de que el valor de todo tipo de inversiones puede subir o bajar, circunstancia que el receptor debe asumir al invertir, incluso debe valorarse el riesgo de no recuperar el importe invertido, en parte o en su totalidad.

Cualquier decisión de inversión sobre un valor o instrumento financiero debería adoptarse teniendo en cuenta la información pública existente sobre dicho valor o instrumento financiero. En cualquier supuesto, antes de decidir sobre cualquier inversión, el receptor debe comprender adecuadamente las características y los riesgos que puede conllevar la contratación del/de los servicios y/o /producto/s contenido/s en la presentación y tomar en consideración sus circunstancias personales, económicas y fiscales.

CoreCapital Finanzas A.V., S.A.U. no presta servicios de asesoramiento legal o fiscal en el marco de una relación de servicios profesionales específica. CoreCapital Finanzas A.V., S.A.U. recomienda firmemente al destinatario del presente documento que solicite asesoramiento profesional externo sobre las implicaciones legales/fiscales derivadas de su situación.

CoreCapital Finanzas A.V., S.A.U., con domicilio en Paseo de la Castellana, 52 – 28046 Madrid, es una entidad supervisada por la Comisión Nacional del Mercado de Valores e inscrita en sus registros oficiales con el número 274.

© CoreCapital Finanzas A.V., S.A.U. Reservados todos los derechos. Queda totalmente prohibida la reproducción y uso no autorizado de este documento.



CoreCapital A.V.
Asset Management & Private Banking

www.corecapital.es